

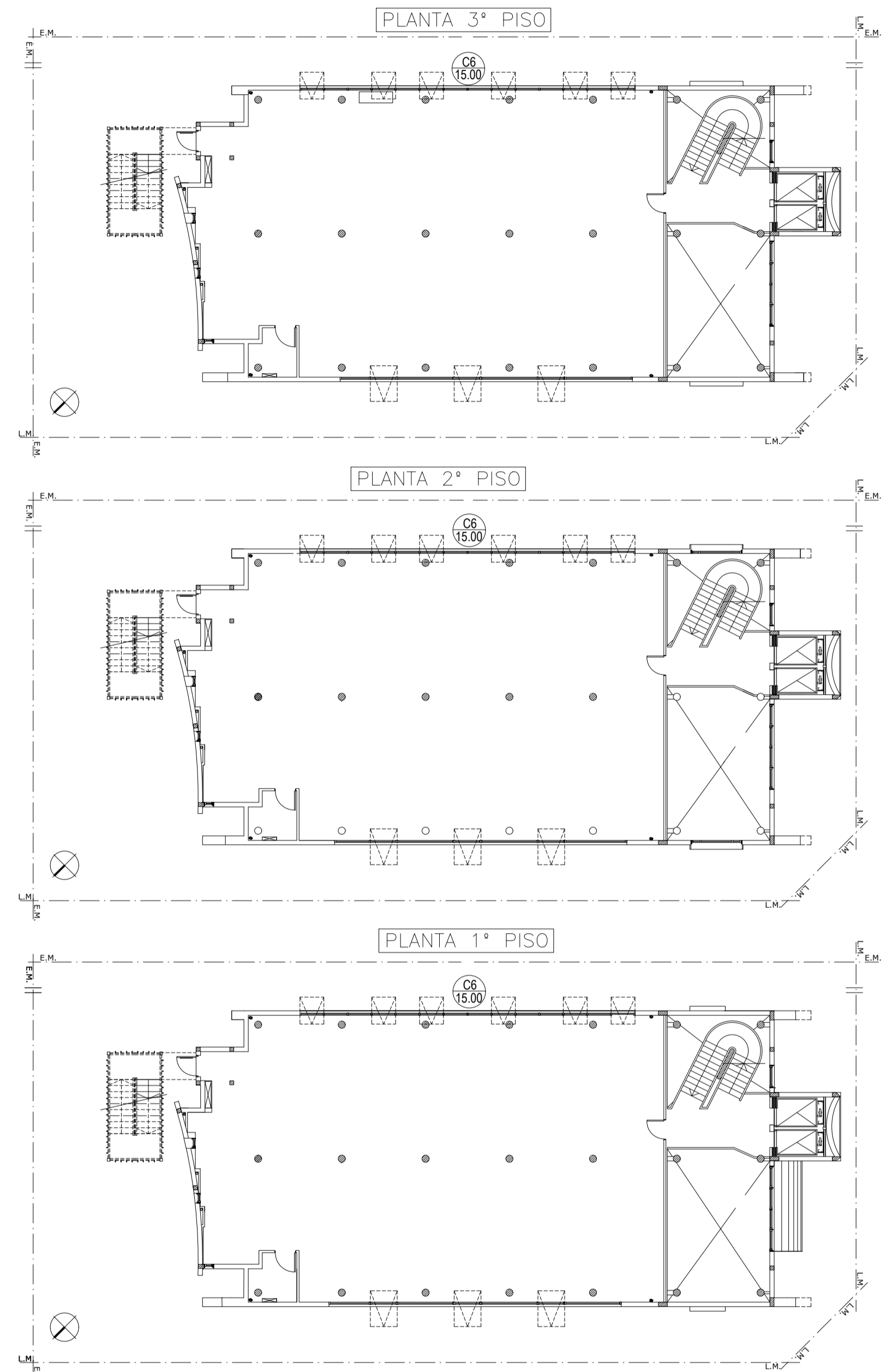
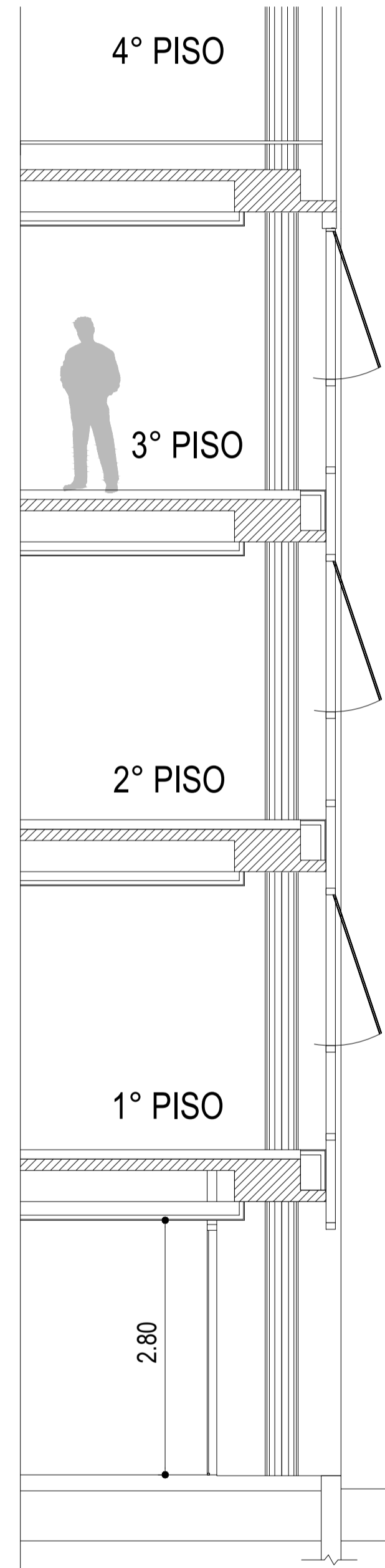
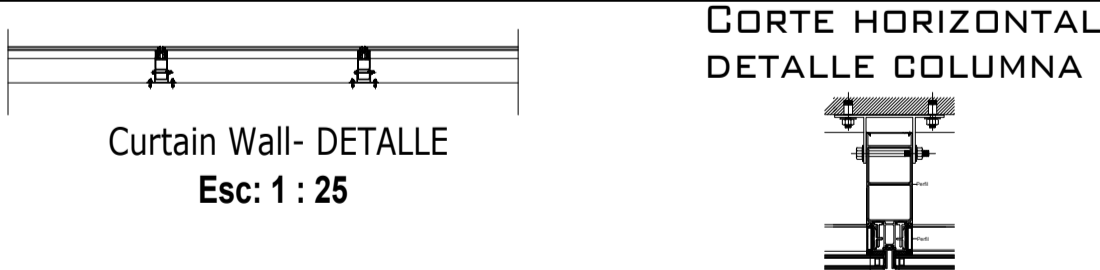
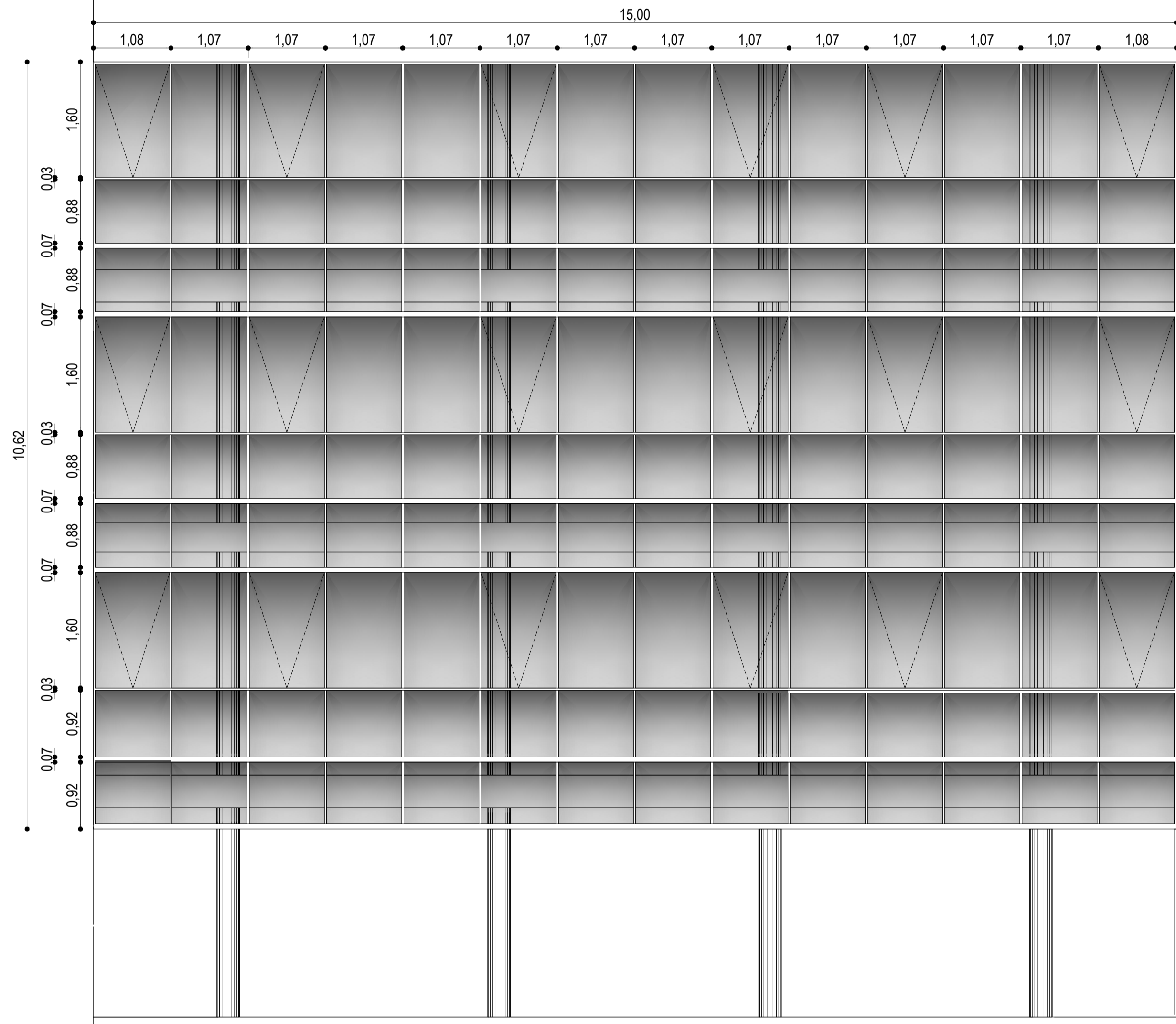

TIPO: La fachada estará modulada en 126 paños, de los cuales 18 serán Móviles, mediante un sistema Desplazable con herrajes tipo Tijeras de Acero Inoxidable y el resto de los paños serán fijos.

Acabado: Vidriado: Termopaneles DVH formados por :  
6 mm. tonalizado gris termoendurecido, / cam.12 mm. / Laminado 3+3mm. incoloro

CANTIDAD: 1 unidad

VERIFICAR DIMENSIONES EN OBRA



 <b>Gobierno de Junín</b>		
OBRA:	EDIFICIO C. O. M.	
PLANO DE:	CURTAIN WALL	ESCALA: 1: 50
EXPTE. N°		PLANO N° 2
EMPRESA CONSTRUCTORA:		
PROYECTO	DIR. DE OBRA	REP. TÉCNICA

**C6** PIEL DE VIDRIO ESTRUCTURAL construida con perfilaria de aluminio TIPO "ALUAR" especifica de la línea Piel de Vidrio, con columnas verticales portantes Grandes reforzadas Tipo código n° 7026 y/o Normales Tipo n° 6939, vidriados con pegado estructural, con acabado de superficie en Anodizado Natural.